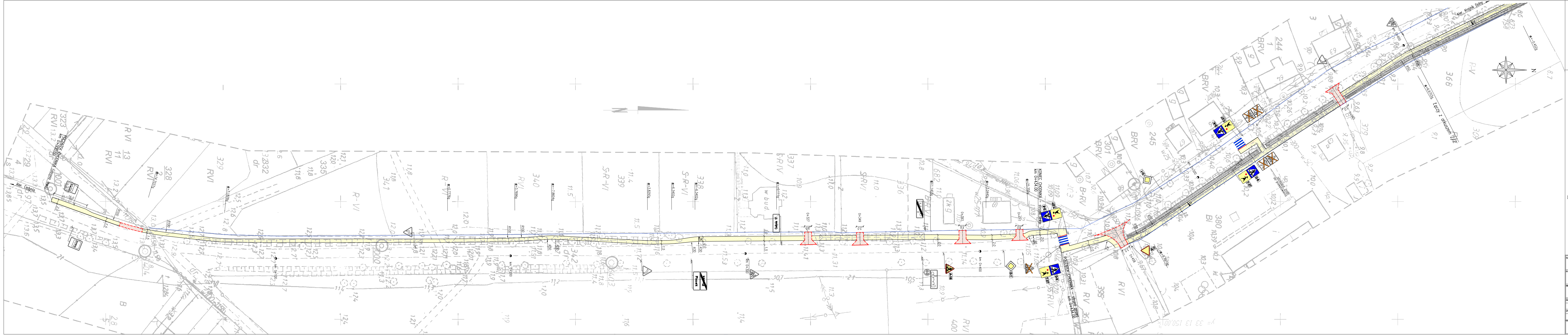
kier. Cedynia
POCZĄTEK CHODNIKA km 0+000,00 (strona lewa)
15.0
2.0
1.5
R100
Cedynia
Piasek
0+327
0+349
0+393
0+417
km 0+400
A-16
D-1
D-6
T-27
KONIEC CHODNIKA – strona lewa km 0+434.00
POCZĄTEK CHODNIKA – strona prawa km 0+434.00
R50
R2
3.5
0+458
N
Łęgi z dhuszem

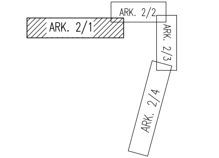
ARK. 2/1
ARK. 2/2
ARK. 2/3
ARK. 2/4

LEGENDA:

D-6 – proj. znak pionowy

△ – istn. znak pionowy

☒ – istn. znak pionowy do likwidacji

☰ – proj. znak poziomy

– proj. balustrada U-11a

TEMAT: Projekt budowy chodnika w ciągu drogi powiatowej nr 1386Z w miejscowości Piasek, gmina Cedynia	SKALA: -
RYSUNEK: Stała organizacja ruchu	DATA: 03.2008
INWESTOR: Starostwo Powiatowe w Gryfinie 74-100 Gryfino, ul. Sprzymierzonych 4	Nr RYSUNKU 1
PROJEKTOWAŁ: mgr inż. Maciej KASPRZYK upr. ZAP/0037/POOD/08	PODPIS:
OPRACOWAŁ: mgr inż. Maciej KASPRZYK upr. ZAP/0037/POOD/08	PODPIS:

PRACOWNIA PROJEKTOWA MACIEJ KASPRZYK
74-100 Gryfino, ul. Łużycka 16/8
501 270 658, 091 88 21 319
cyberolowek@gmail.com