Karta rejestracyjna informatycznej kopii MDCP (wtórnika)

OBIEKT:
Banie
obr.Banie 5
dz. nr.1247
gm. Gryfino
pow gryfiński

SKALA: 1:500
Układ współrzednych: 2000/15
Poziom odniesienia wysokości:
Kronsztad 86

Kierownik roboty:
Czesław Głowacki, nr upr. zaw. 15508
(imię, nazwisko, nr i zakres uprawnień)

Mapę do celów projektowych sporządzono przy wykorzystaniu:
1. Bazy BDOT500, GESUT, EGiB, BDSOG
2. wyników pomiaru obiektów nie objetych bazami a wskazanych przez projektanta lub inwestora
3. opracowań planistycznych oraz projektów budowlanych i innych dokumentów objętych pozwoleniem na budowę,przechowywane przez organy architektoniczno-budowlanej,dotyczące ternu projektowanej inwestycji lub terenów sąsiednich

Na mapie do celów projektowych wykazano następujące uzgodnione przez ZUDP i na naradach koordynacyjnych projekty projekty sieci uzbrojenia terenu:

169/2012-e.proj

Nie wyklucza się istnienia dokumantacji projektowej nie przedłożonej do uzgodnienia na naradach koordynacyjnych.

Informacje dodatkowe:
1. ____________________ - zakres pomiaru (mdcp)
2. Redakcja znaków zgodna z Rozporządzeniem MAiC z dnia 2 .11. 2015r.(Dz.U.2015 poz.2028) z dnia 21.10. 2015r.(Dz.U.2015 poz.1938)
3. Mapa do celów projektowych jest sporządzona zgodnie z przepisami rozporządzenia z dnia 09.11.2011r.(Dz.U.263 poz.1572) i nadaje się do celów projektowych w zakresie pomiaru
4. Wszystkie trwałe obiekty budowlane podlegają wytyczeniu przez jednostkę wykonawstwa geodezyjnego.
5. Nie wyklucza się istnienia w terenie również uzbrojenia, o którym brak było informacji branżowych i nie zostało odnalezione w czasie inwentaryzacji geodezyjnej.

Uzbrojenie opracowano na podstawie:

1. pośredniego ustalenia przebiegu aparaturą elektromagnetyczną - z literą A.
2. bezpośrednich pomiarów powykonawczych - bez litery

Aktualność mapy do celów projektowych na dzień:

18.11.2019

Usługi Geodezyjne i Kartograficzne
Marcin Zakrzewski
74-101 Gryfino ul. Krasińskiego107/5
tel. 091 416 45 14
tel .kom. 796363960
(nazwa jednostki wykonawstwa geodezyjnego)

Wykonano metodą:wtórnik wektorowy

Nazwa pliku: 6640.1832.2019.dwg

Wielkość pliku .368 kB **data .18.11.2019**

Wykonano w ramach pracy geodezyjnej:
ID 6640.1832.2019

W zakresie opracowania znajdują się punkty osnowy geodezyjnej nr:
351.141-1134,1135,1136

Położenie punktów granicznych określających przebieg granicy działek ewidencyjnych, zostało określone na podstawie geodezyjnych pomiarów sytuacyjnych z błędami średnimi nieprzekraczającymi 0,30m względem osnowy geodezyjnej 1 klasy, co jest zgodne z treścią § 61 ust. 1 Rozporządzenia MRRiB z dn. 29.03.2001r. w sprawie ewidencji gruntów i budynków (Dz. U. z 2015r.m poz. 520 z późn. zm.)

Mapa nadaje się do projektowania budynków sytuowanych także w odległości nie wiekszej niż 4.0m od granicy nieruchomości

Granice,numery działek ewidencyjnych, kontury użytków gruntowych i klasyfikacyjnych oraz ich oznaczenie zostały wykazane na mapie do celów projektowych według danych.PODGiK w Gryfinie z dnia 31.10.2019

W zakresie wórnika nie badano KW nieruchomości pod kątem ociążeń służebnością gruntową.

Uwierzytelnienie w formie pieczęci elektronicznej.

Marcin Zakrzewski

(kierownik jednostki wykonawstwa geodezyjnego)

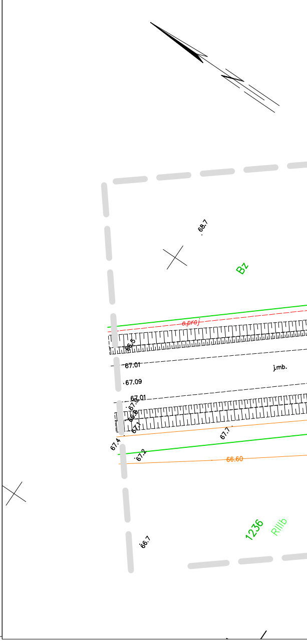
68.7
Bz
e.proj
66.5
67.01
j.mb.
67.09
67.01
67.0
66.9
67.1
67.4
67.7
67.2
66.60
1236
RIIIb
66.7

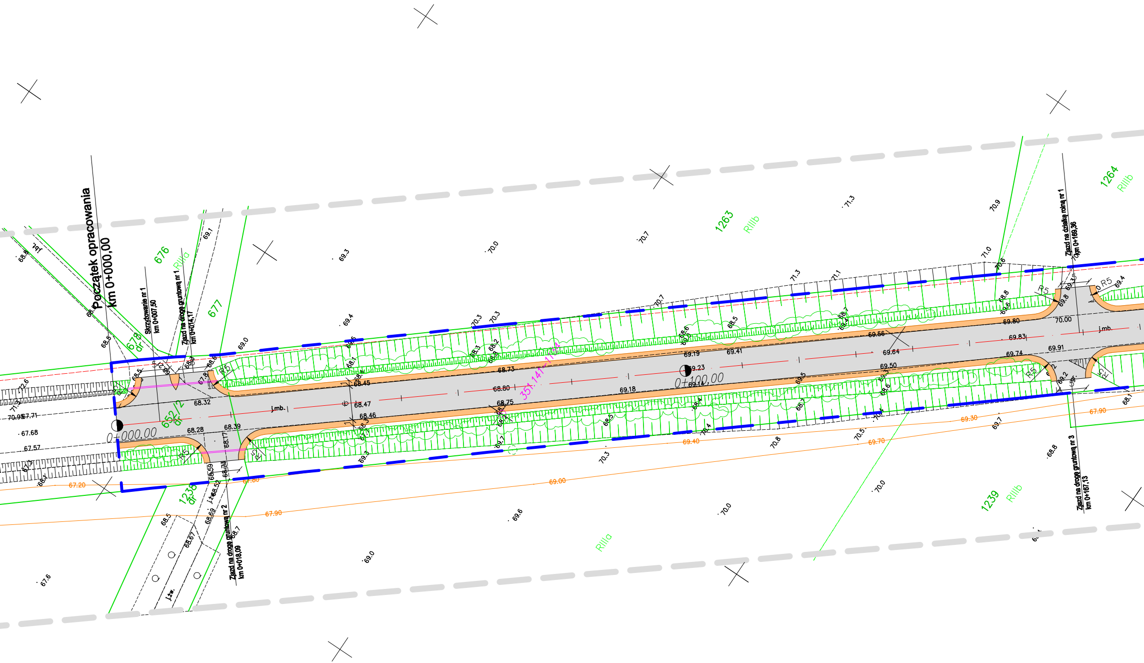
Początek opracowania
km 0+000,00
Skrzyżowanie nr 1
km 0+007,50
Zjazd na drogę gruntową nr 1
km 0+014,17
Zjazd na drogę gruntową nr 2
km 0+018,09
Zjazd na działkę rolną nr 1
km 0+169,36
Zjazd na drogę gruntową nr 3
km 0+167,13
0+000,00
0+100,00
351.141-1114
676
RIIIa
677
678
dr
652/2
dr
1238
dr
1263
RIIIb
1264
RIIIb
1239
RIIIb
RIIIa
R5
R5
R5
R5
R5
R2
R2
R2
R2
J.mb.
J.mb.
J.żw.
J.żw.
68.73
68.80
68.75
68.45
68.47
68.46
68.32
68.28
68.39
69.19
69.41
69.23
69.14
69.18
69.56
69.64
69.80
69.83
69.91
69.74
69.50
70.00
67.20
67.80
67.90
69.00
69.30
69.40
69.70
67.90
70.95
67.71
67.68
67.57
68.59
68.52
68.69
68.67
68.17
69.3
69.4
70.0
70.3
70.3
70.7
70.7
71.3
71.3
71.1
71.0
70.9
70.6
69.0
69.1
68.8
68.5
70.3
70.8
70.5
70.4
70.0
70.0
69.6
69.0
67.6
68.8
69.7

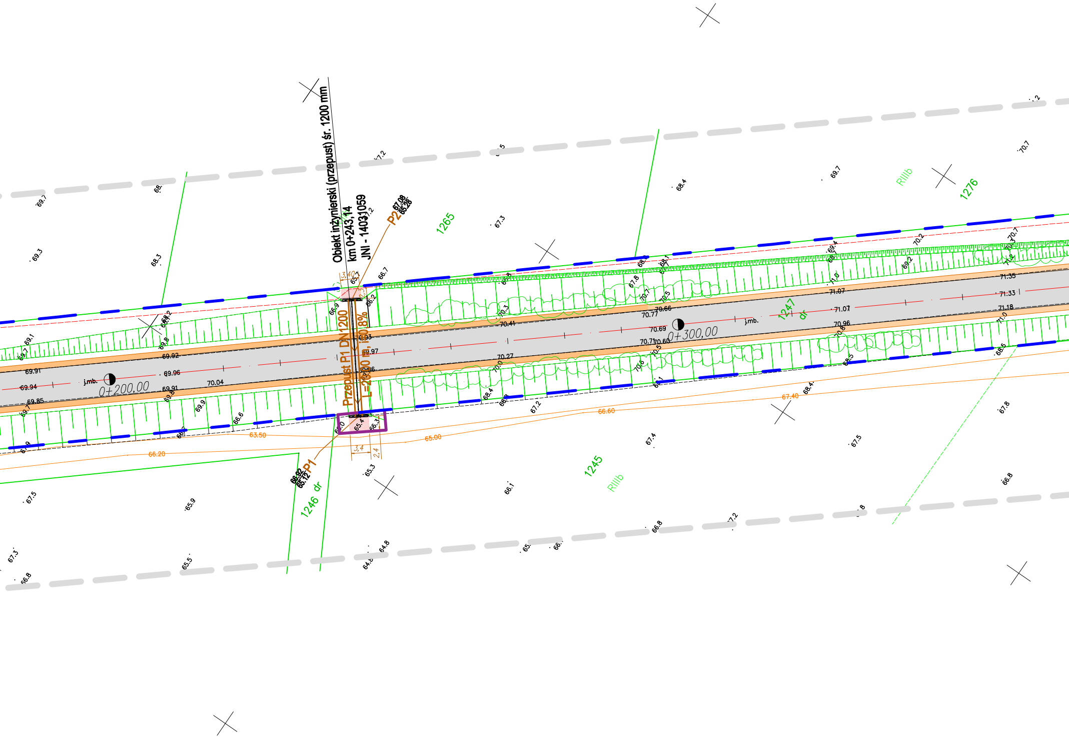
Obiekt inżynierski (przepust) śr. 1200 mm
km 0+243,14
JNI - 14031059
Przepust P1 DN1200
L=20,00 m, i=0,8%
P1 66.92/65.12
P2 67.08/65.28
3,40
2,5
3,4
2,4
0+200,00
0+300,00
j.mb.
j.mb.
1265
1276
1247 dr
1246 dr
1245
RIIIb
RIIIb
63.50
66.20
65.00
66.60
67.40
69.91
69.94
69.85
69.92
69.96
69.91
70.04
70.03
69.97
69.96
70.41
70.27
70.77
70.66
70.69
70.71
70.60
71.07
71.07
70.96
71.35
71.33
71.18
69.7
69.3
68.3
69.1
67.5
65.9
67.3
66.8
65.5
65.7
66.7
66.9
66.2
65.4
66.3
65.3
66.6
69.9
67.3
68.4
69.7
70.7
70.2
68.5
67.8
67.4
67.5
66.8
66.1
67.2
64.8

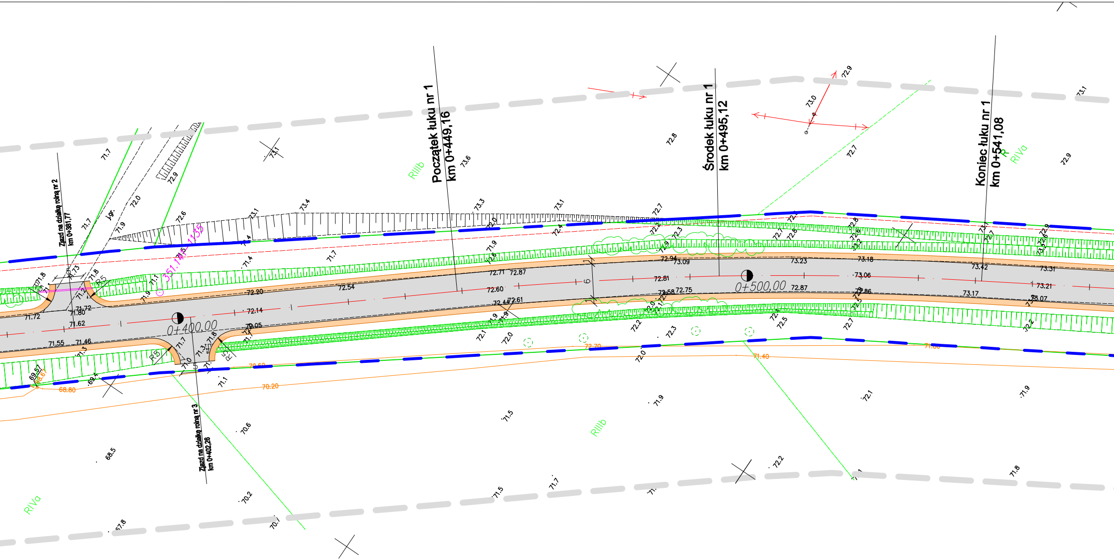
Zjazd na działkę rolną nr 2
km 0+381,77
Początek łuku nr 1
km 0+449,16
Środek łuku nr 1
km 0+495,12
Koniec łuku nr 1
km 0+541,08
Zjazd na działkę rolną nr 3
km 0+402,26
0+400,00
0+500,00
RIIIb
RIVa
R5
6
5
71.72
71.80
71.72
71.62
71.55
71.46
72.20
72.54
72.14
72.05
72.60
72.71
72.87
72.44
72.61
72.94
73.09
72.81
72.58
72.75
73.23
72.87
73.18
73.06
72.86
73.42
73.31
73.17
73.21
73.07
68.80
70.20
70.60
72.70
71.40
71.60
73.4
73.3
73.1
72.7
73.6
72.8
72.9
73.0
72.7
73.1
72.9
71.9
71.5
70.6
68.5
70.2
70.1
67.8
71.5
71.7
72.2
71.8
72.1
71.9

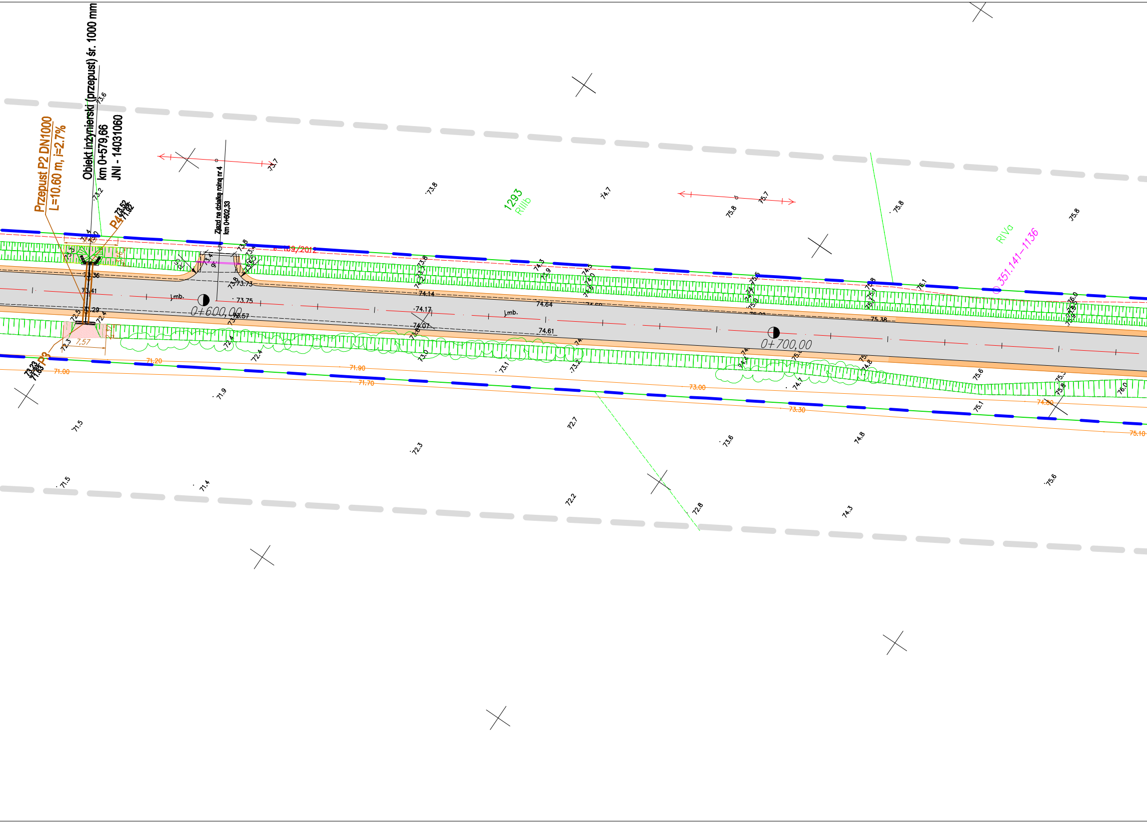
Obiekt inżynierski (przepust) śr. 1000 mm
km 0+579,66
JNI - 14031060
Przepust P2 DN1000
L=10.60 m, i=2.7%
P4
73.52
71.92
P3
73.23
71.63
Zjazd na działkę rolną nr 4
km 0+602,33
7,57
j.mb.
0+600,00
0+700,00
1293
RIIIb
RIVa
351.141-1136
189/2012
73.36
73.41
73.29
73.73
73.75
73.57
74.14
74.17
74.07
74.64
74.61
75.38
71.00
71.20
71.90
71.70
73.00
73.30
74.80
75.10
73.6
73.2
73.7
73.8
74.7
75.8
75.7
72.5
72.4
72.3
71.9
71.5
71.4
72.7
72.3
72.2
72.8
73.6
74.8
74.3
75.6
76.0
76.1

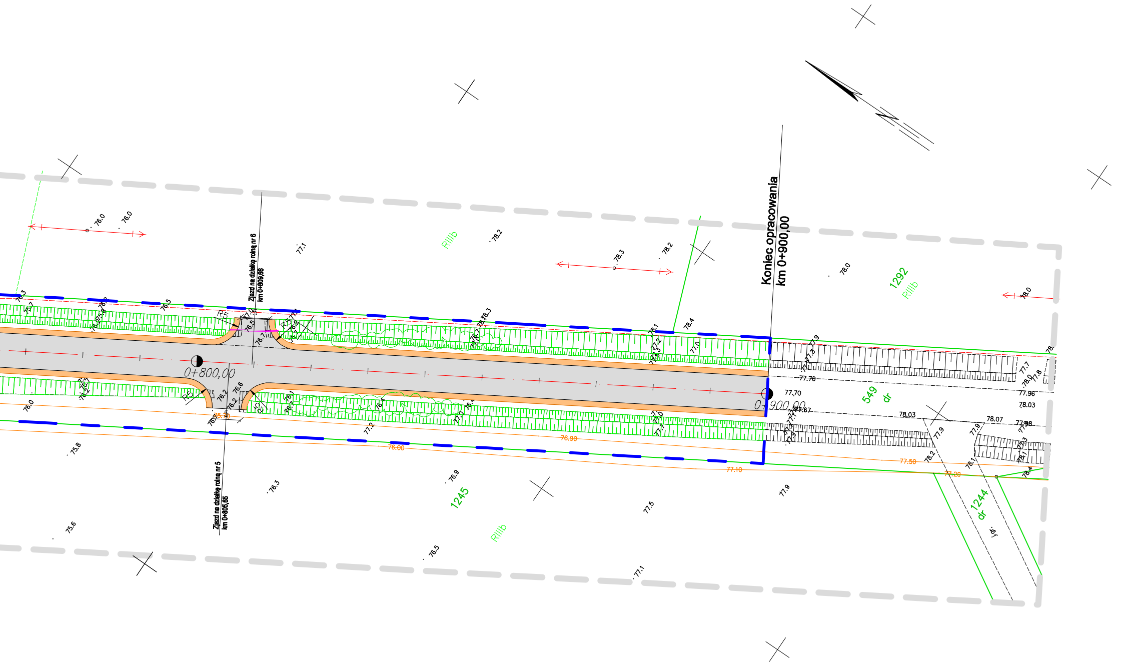
Koniec opracowania
km 0+900,00
Zjazd na działkę rolną nr 6
km 0+809,66
Zjazd na działkę rolną nr 5
km 0+805,65
0+800,00
0+900,00
1292
RIIIb
549
dr
1245
RIIIb
1244
dr
RIIIb
R5
R5
R5
R5
76.0
76.0
77.1
78.2
78.3
78.2
78.0
78.0
76.5
78.4
78.1
77.0
77.70
77.70
77.67
78.03
78.03
78.07
77.96
77.98
77.9
77.9
78.2
78.1
78.4
77.50
77.20
77.10
76.90
76.00
75.90
76.0
75.8
75.6
76.3
76.9
77.5
77.9
76.5
77.1
77.2
76.2
76.6
76.7
76.5
77.0
77.7
77.8

Legenda

—	Oś drogi
—	Granica działek
—	Granica użytku
—	Krawędź jezdni
—	Krawędź pobocza
🟧	Pobocze
⬛	Jezdnia
▥	Regulacja istniejących rowów i skarp
═	Projektowany przepust pod zjazdem
[ ]	Teren Inwestycji
☐	Teren czasowego zajęcia
☁	Wycinka krzewów

GEOMAPA®	Zakład Usług Geodezyjno-Projektowych Michał Dutka ul. Konopnickiej 10B 72-100 Goleniów		
Inwestor	Powiat Gryfiński ul. Sprzymierzonych 4, 74-100 Gryfino		
Adres budowy	Dz. nr 652/2, 1247 obręb Banie, gmina Banie Dz. nr 1245 obręb Banie, gmina Banie - czasowe zajęcie		
Obiekt	Przebudowa obiektów inżynierskich w ciągu drogi powiatowej nr 1549Z Banie-Rów, wraz z dojazdami, na odcinku od km: 0+845 do km 1+745		
Nazwa rysunku / nr	Plan sytuacyjny	2	Podpis
Branża : DROGOWA	Projektował : mgr inż. Michał Dutka ZAP/0196/POOD/12		
Skala : 1:500	Opracowała : mgr inż. Ewelina Chomej Opracował : mgr inż. Maciej Chomej		
Data : X 2019	Opracował : mgr inż. Mateusz Rybicki		